

MEDIOEVO FANTASTICO

BANDO DI CONCORSO PER LE SCUOLE
DEL VULTURE MELFESE E ALTO BRADANO

Rivolto a classi
primarie e
secondarie dei
comuni di:
Acerenza, Atella,
Avigliano, Banzi,
Forenza, Genzano
di Lucania, Lavello,
Melfi, Palazzo San
Gervasio, Rapolla,
Rionero in Vulture,
Venosa

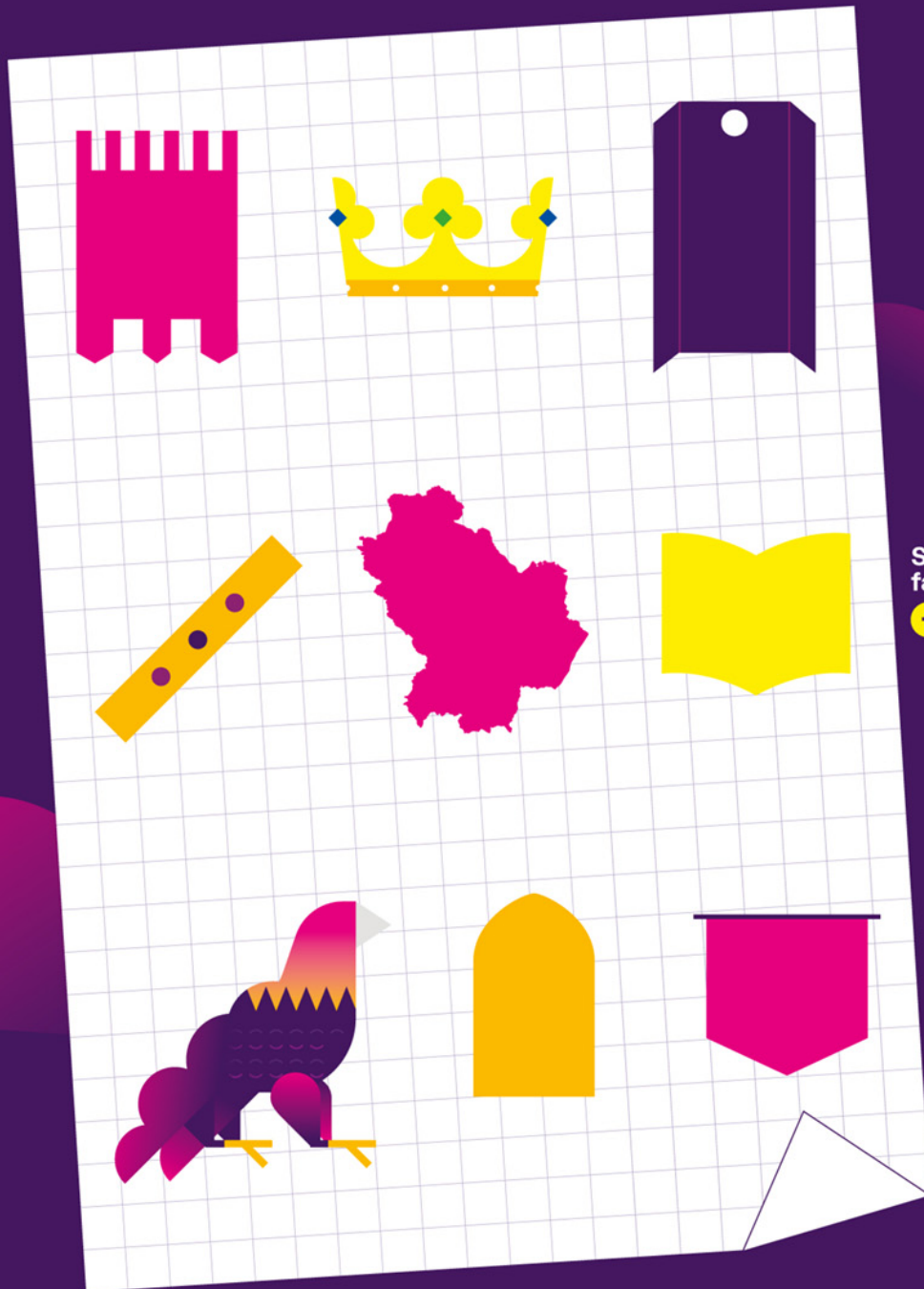

Scopri di più su
fantasticomedioevo.it



Partecipa con la tua classe e racconta il Medioevo in Basilicata,
attraverso i linguaggi della creatività.

PROGETTO DI

SOGGETTO ATTUATORE

FINANZIATO DA

IN COLLABORAZIONE CON



Bando di Concorso “Medioevo Fantastico” - Scuola Primaria

Istituti comprensivi dei Comuni di Melfi, Venosa, Acerenza, Palazzo San Gervasio, Lavello, Avigliano, Rionero in Vulture, Rapolla, Banzi, Genzano di Lucania, Forenza e Atella dell'area del Vulture Melfese e Alto Bradano

Art. 1 Oggetto del concorso

Il Concorso **Medioevo Fantastico** è inserito all'interno di Fantastico Medioevo che è un progetto culturale promosso dalla Presidenza della Giunta regionale di Basilicata e coordinato dalla Fondazione Matera-Basilicata 2019 con la collaborazione di Apt Basilicata, Lucana Film Commission, Musei e Parchi Archeologici di Melfi e Venosa e Regione Normandia. Con la direzione scientifica del professor Fulvio Delle Donne, professore ordinario di Letteratura latina medievale e umanistica presso l'Università degli Studi di Napoli Federico II, nasce per dare valore a un patrimonio che non trova uguali per l'imponente carico di storia.

Una storia luminosa e grandiosa che, narrata gradevolmente ma con metodo rigoroso, può e deve guidarci anche nel presente, rinnovando costantemente il valore della nostra memoria, senza la quale neppure potremmo esistere.

Il progetto punta a riportare in primo piano il ruolo che la Basilicata ha avuto nel Medioevo come crocevia politico, luogo di approdo e ripartenza di multiformi culture nel cuore del Mediterraneo.

Il concorso, promosso dalla Fondazione Matera Basilicata 2019 e dalla Regione Basilicata in collaborazione l'Ufficio Scolastico Regionale della Basilicata, nasce dalla consapevolezza che la costruzione della conoscenza del patrimonio materiale e immateriale del Medioevo in Basilicata deve prendere avvio dal coinvolgimento delle nuove generazioni.

Il concorso si rivolge alle **scuole primarie** degli istituti comprensivi dei Comuni di Melfi, Venosa, Rionero in Vulture, Acerenza, Palazzo San Gervasio, Lavello, Avigliano, Rapolla, Banzi, Genzano di Lucania, Forenza e Atella dell'area del Vulture Melfese e Alto Bradano.

Art. 2 Obiettivi

Con il suddetto concorso si intende promuovere la conoscenza del patrimonio materiale e immateriale medioevale della Basilicata.

Nello specifico gli obiettivi del concorso sono:

1. Promuovere la conoscenza del Medioevo lucano attraverso linguaggi educativi, artistici e laboratoriali.
2. Favorire la partecipazione attiva delle scuole primarie in percorsi di divulgazione e creatività.
3. Rendere accessibile, attraverso forme artistiche, la cultura medievale alle alunne e agli alunni delle scuole primarie
4. Valorizzare i talenti giovanili mediante concorsi, laboratori e momenti pubblici di restituzione.

Bando di Concorso *MEDIOEVO FANTASTICO - Scuola Primaria*

PROGETTO DI



SOGGETTO ATTUATORE



FINANZIATO DA



IN COLLABORAZIONE CON



5. Valorizzare la programmazione scolastica in ambito storico-artistico delle scuole primarie.
6. Riconoscere il valore culturale dei luoghi storico-artistici, paesaggistici e naturali presenti nel proprio territorio afferenti al Medioevo.

Art. 3 Destinatari e modalità di iscrizione\partecipazione

Il concorso è aperto a tutte la classi delle scuole primarie degli istituti comprensivi dei Comuni di Melfi, Venosa, Rionero in Vulture, Acerenza, Palazzo San Gervasio, Lavello, Avigliano, Rapolla, Banzi, Genzano di Lucania, Forenza e Atella del Vulture Melfese e Alto Bradano. Al concorso si potrà partecipare come singola classe, seguiti da un insegnante referente previo invio del modulo di partecipazione, compilato in tutte le sue parti, via email al seguente indirizzo scuole@fantasticomedioevo.it entro l' 8 maggio 2026.

Le classi partecipanti dovranno realizzare

- un elaborato su cartoncino delle dimensioni di 70 x 100 cm ispirato al tema "Medioevo Fantastico" che rielabori in chiave fantastica vicende storiche, personaggi, flora e avifauna (falconeria), luoghi (castelli e cattedrali) e paesaggi medioevali della Basilicata. L'elaborato dovrà essere realizzato con tecniche in linea con la programmazione artistica della classe partecipante.

Ogni classe produrrà un solo elaborato artistico delle dimensioni di 70 x 100 cm che deve essere scansionato in formato pdf e inviato al seguente indirizzo email: scuole@fantasticomedioevo.it (dimensione massima per ciascun elaborato: 10 MB).

L'elaborato deve essere corredato da una copertina con i dati della classe (scuola, classe, nome e contatto insegnante di riferimento, titolo dell'elaborato e tema sviluppato).

L'elaborato deve costituire un'opera inedita, con indicazione delle fonti in caso di citazione diretta da opere storiche e documentali e contenere immagini libere da diritti.

Le eventuali spese relative alla realizzazione dell'elaborato sono a carico della classe partecipante e non sono rimborsabili.

La partecipazione al concorso è gratuita. Gli elaborati delle classi partecipanti al concorso devono essere inviati entro le ore 12 del giorno 12 maggio 2026.

Per qualsiasi informazione, il recapito telefonico è: 0835256384 (ref. Massimiliano Burgi).

Art. 4 Composizione della giuria

La giuria sarà composta da cinque membri:

- ❖ un membro della Fondazione Matera Basilicata 2019
- ❖ un membro dell'USR di Basilicata
- ❖ un esperto di arte
- ❖ un esperto in attività laboratoriali per bambini
- ❖ un giovane laureato medievalista dell'Università della Basilicata

Bando di Concorso *MEDIOEVO FANTASTICO - Scuola Primaria*

PROGETTO DI

SOGGETTO ATTUATORE

FINANZIATO DA

IN COLLABORAZIONE CON



I nomi dei membri della giuria saranno resi noti al momento della premiazione.

Art. 5 Criteri di valutazione

Gli elaborati saranno valutati dalla giuria tenendo conto dei seguenti criteri:

- Tema sviluppato nell'elaborato
- Organicità e composizione dell'elaborato
- Completezza rispetto ai contenuti richiesti
- Originalità, tecniche artistiche e creatività dell'elaborato
- Correttezza degli eventi storici, personaggi o luoghi medioevali rappresentati

Ad ognuno di questi criteri di valutazione verrà attribuito un punteggio. In particolare:

- ❖ per il tema scelto e il suo sviluppo: da 0 a 25 punti;
- ❖ per l'organicità e la composizione dell'elaborato: da 0 a 20 punti,
- ❖ per la completezza dell'elaborato rispetto ai contenuti richiesti: da 0 a 15 punti;
- ❖ per l'originalità e le tecniche artistiche dell'elaborato: da 0 a 20 punti;
- ❖ per la correttezza degli eventi storici, personaggi o luoghi medioevali rappresentati: da 0 a 20 punti;

I membri della giuria attribuiranno, a ciascun elaborato un punteggio per ogni elemento di valutazione per un totale di 100 punti.

La sommatoria dei punteggi parziali fornirà il totale del punteggio assegnato al concorrente e determinerà la graduatoria dei primi classificati per ogni anno di corso.

Il giudizio della giuria sarà inappellabile.

Art. 6 Criteri di esclusione

Saranno esclusi dal concorso gli elaborati inviati dopo le ore 12,00 del giorno 12 maggio 2026 e gli elaborati che non rispettano le caratteristiche tecniche e contenutistiche indicate nel presente bando.

Art. 7 Premiazione

I premi saranno assegnati a tre classi che si saranno classificate per maggior punteggio, al primo, secondo e terzo posto per ogni anno di corso (I-II-III-IV-V anno) fra tutte le scuole Primarie partecipanti, per un totale di 15 classi e nello specifico:

n. 3 classi classificatesi al primo, secondo e terzo posto del I anno di corso

n. 3 classi classificatesi al primo, secondo e terzo posto per il II anno di corso

n. 3 classi classificatesi al primo, secondo e terzo posto per il III anno di corso

Bando di Concorso *MEDIOEVO FANTASTICO - Scuola Primaria*

PROGETTO DI

SOGGETTO ATTUATORE

FINANZIATO DA

IN COLLABORAZIONE CON

n. 3 classi classificate al primo, secondo e terzo posto per il IV anno di corso

n. 3 classi classificate al primo, secondo e terzo posto per il V anno di corso

L'elenco delle classi vincitrici sarà pubblicato sul sito di www.fantasticomedioevo.it

Le classi vincitrici saranno premiate in una speciale cerimonia in presenza che si terrà nel mese di maggio e/o nei primi giorni del mese di giugno 2026 presso gli stessi istituti comprensivi di appartenenza.

Alle classi vincitrici saranno assegnati i seguenti premi:

Classi I Primaria

	quantità	premi
1° premio	n. 12	Libro illustrato con modelli da costruire a tema Medioevo
2° premio	n. 10	Libro illustrato con modelli da costruire a tema Medioevo
3° premio	n. 10	Libro illustrato con pop up a tema Medioevo

Classi II Primaria

	quantità	premi
1° premio	n. 1	Set di personaggi e ambientazioni componibili - Villaggio Medioevale
2° premio	n. 1	Set di personaggi e ambientazioni componibili - Museo Medioevale
	n. 3	Libro illustrato con modelli da costruire a tema Medioevo

Bando di Concorso *MEDIOEVO FANTASTICO - Scuola Primaria*

PROGETTO DI

SOGGETTO ATTUATORE

FINANZIATO DA

IN COLLABORAZIONE CON

3° premio	n. 1	Set di personaggi e ambientazioni componibili - Abitazione Medievale
	n. 3	Libro illustrato con modelli da costruire a tema Medioevo

Classi III Primaria

	quantità	premi
1° premio	n. 1	Set di personaggi e ambientazioni componibili - Villaggio case Medioevali
2° premio	n. 1	Set di personaggi e ambientazioni componibili - Villaggio Medioevale
3° premio	n. 1	Set di personaggi e ambientazioni componibili - Museo Medioevale
	n. 1	Set di personaggi e ambientazioni componibili - Forno Medioevale

Classi IV Primaria

	quantità	premi
1° premio	n. 1	Set di personaggi e ambientazioni componibili - Hogwarts: Sala Grande
2° premio	n. 1	Set di personaggi e ambientazioni componibili - Villaggio case Medioevali
3° premio	n. 1	Set di personaggi e ambientazioni componibili - Villaggio Medioevale

Bando di Concorso *MEDIOEVO FANTASTICO - Scuola Primaria*

PROGETTO DI

SOGGETTO ATTUATORE

FINANZIATO DA

IN COLLABORAZIONE CON



Classi V Primaria

	quantità	premi
1° premio	n. 1	Set di personaggi e ambientazioni componibili - Castello Hogwarts: Torre della grande scalinata
2° premio	n. 1	Set di personaggi e ambientazioni componibili - Hogwarts: Sala Grande
3° premio	n. 1	Set di personaggi e ambientazioni componibili - Villaggio case Medioevali

Tutte le classi partecipanti al concorso riceveranno un attestato di partecipazione.
Tutti i docenti referenti riceveranno un attestato di partecipazione.

Le *date e i luoghi di premiazione saranno* resi noti con opportuno anticipo.

I premi saranno consegnati durante la premiazione o potranno essere ritirati dopo la premiazione presso la sede della Fondazione Matera Basilicata 2019.

Tutti gli elaborati presentati al concorso saranno raccolti e pubblicati in un catalogo che la Fondazione provvederà a realizzare per l'inizio dell'anno scolastico 2026/2027.

art. 8 Accettazione regolamento

L'adesione comporterà l'accettazione, in modo incondizionato e senza alcuna riserva o eccezione, di tutte le norme contenute nel presente regolamento.

Con l'adesione al concorso la scuola, per parte della classe o delle classi, autorizza la Fondazione Matera Basilicata 2019, la Regione Basilicata e l'Ufficio Scolastico Regionale, all'uso gratuito delle immagini degli elaborati per eventuali riproduzioni fotografiche, pubblicitarie, etc.

Con l'adesione al concorso, inoltre, la scuola, per parte della classe o delle classi, autorizza la Fondazione Matera Basilicata 2019, la Regione Basilicata e l'Ufficio Scolastico Regionale, all'uso gratuito delle immagini degli elaborati per la realizzazione di un catalogo.

Bando di Concorso *MEDIOEVO FANTASTICO - Scuola Primaria*

PROGETTO DI

SOGGETTO ATTUATORE

FINANZIATO DA

IN COLLABORAZIONE CON



MODULO DI ISCRIZIONE
AL CONCORSO MEDIOEVO FANTASTICO - Scuola Primaria

Istituti comprensivi dei Comuni di Melfi, Venosa, Rionero in Vulture, Acerenza, Palazzo San Gervasio, Lavello, Avigliano, Rapolla, Banzi, Genzano di Lucania, Forenza e Atella dell'area del Vulture Alto Bradano

Classe _____ n. alunni _____
 Nome della scuola di appartenenza _____
 codice della scuola _____
 indirizzo civico _____
 Città _____ cap _____
 Provincia _____
 email _____ @ _____
 tema dell'elaborato _____
 titolo dell'elaborato _____

Dati personali insegnante referente della classe da iscriverne

La/Il docente

Nome _____ Cognome _____
 città _____ provincia _____
 email _____ @ _____
 telefono _____

CHIEDE

di partecipare con la classe primaria _____ della scuola _____ al concorso **MEDIOEVO FANTASTICO - Scuola Primaria** promosso dalla Fondazione Matera Basilicata 2019 e dalla Regione Basilicata e in collaborazione con l'Ufficio Scolastico Regionale della Basilicata

DICHIARA

Di accettare integralmente tutti i contenuti del bando di concorso e il giudizio finale della giuria, di avere preso visione dell'informativa art.13 d.lgs.196\2003 sulla privacy e di esprimere il proprio consenso per i trattamenti indicati e la diffusione dei dati per le finalità specificate. Inoltre il partecipante esonera l'organizzatore da ogni e qualsiasi responsabilità e/o obbligazione anche nei confronti dei terzi che dovesse derivare dalla partecipazione al concorso.

DATA

FIRMA (docente)

Bando di Concorso **MEDIOEVO FANTASTICO - Scuola Primaria**

PROGETTO DI

SOGGETTO ATTUATORE

FINANZIATO DA

IN COLLABORAZIONE CON

